Solennité de saint Alain

Cathédrale Saint-Alain, 25 novembre

ENTRÉE

TOI DONT L'ÂME EN PAIX

1 - Toi dont l'âme en paix contemple
La splendeur de l'Éternel,
Ta prière et ton exemple
Nous attirent vers le ciel.

2 - Pour Jésus, de la souffrance
Tu portas le rude poids :
Plus divine est l'espérance,
Et moins lourdes sont nos croix.

3 - Tu marchas loin des souillures
Sur les routes d'ici-bas :
Garde ainsi nos âmes pures
Jusqu'à nos derniers combats.

Kyrie, Sanctus, Agnus :
messe de Lourdes

> R
Saint Alain à qui Dieu confie
La tutelle de notre vie,
Puisqu'en son nom tu nous défends,
Veille d'en haut sur tes enfants,
Puisqu'en son nom tu nous défends,
Veille d'en haut sur tes enfants.

Psaume 14

« Le juste poussera comme un palmier dans la maison de notre Dieu »

Prière universelle

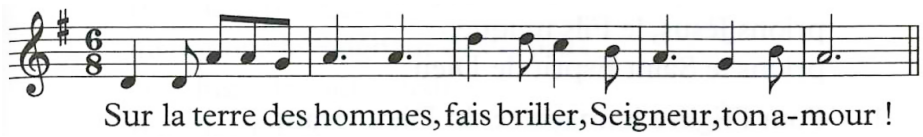

COMMUNION

REGARDEZ L'HUMILITÉ DE DIEU

Admirable grandeur,
Étonnante bonté
Du Maître de l'univers
Qui s'humilie pour nous
Au point de se cacher
Dans une petite hostie de pain.

Faites-vous tout petits
Vous aussi devant Dieu
Pour être élevés par Lui,
Ne gardez rien pour vous
Offrez-vous tout entier
À ce Dieu qui se donne à vous

> R Regardez l'humilité de Dieu,
Regardez l'humilité de Dieu,
Regardez l'humilité de Dieu
Et faites-lui hommage de vos cœurs.

SORTIE

JE VOUS SALUE, MARIE

Je vous salue, Marie, comblée de grâce.
Le Seigneur est avec vous.
Vous êtes bénie entre toutes les femmes,
et Jésus, votre enfant, est béni.

Sainte Marie, Mère de Dieu,
priez pour nous, pauvres pécheurs,
maintenant et à l'heure de notre mort,
Amen, Amen, Alléluia. (bis)