25 novembre - Solennité de saint Alain

Cathédrale Saint-Alain à 18H30

Célébrant : P. Patrice *Sacristine : Jacqueline* *Animateur : Alain* *Organiste : Anne-Lise*

Entrée Toi dont l'âme en paix

Antienne d'ouverture : « Ton œuvre tout entière te rend grâce, Seigneur, tes fidèles te bénissent : Ils diront la gloire de ton règne, ils parleront de ta puissance. » (Ps144, 10-11)

Kyrie et Gloria : Messe de Lourdes

1ère lecture : du livre des Lévites (19, 1-2.17-1)

Psaume 14 (15) : « Le juste poussera comme un palmier dans la maison de notre Dieu. »

2e lecture : de la lettre de saint Paul apôtre aux Éphésiens (3, 14-19)

Acclamation : ***Alléluia. Alléluia.*** Restez éveillés et priez en tout temps : ainsi vous pourrez vous tenir debout devant le Fils de l'homme. ***Alléluia !***

Évangile de Jésus Christ selon saint Luc (12, 35-40)

Credo III ?
Prière universelle

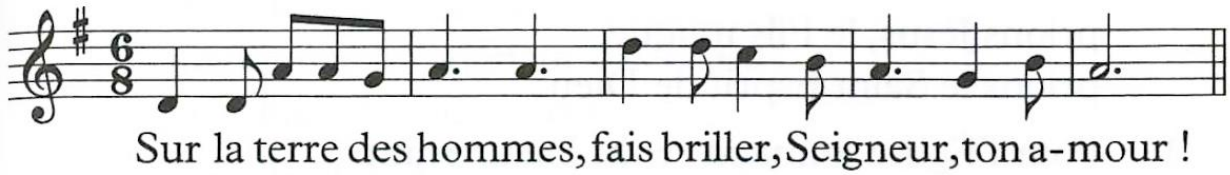

Sanctus : Messe de Lourdes
Anamnèse : Messe de Lourdes
Notre Père : dit ou chanté
Agnus Dei : Messe de Lourdes

Communion : Regardez l'humilité de Dieu

Envoi : Je vous salue, Marie (angelus – du Jonchay)

Orgue

Psaume



Le juste pousse - ra comme un pal - mier dans la mai - son de no - tre Dieu

PSAUME **14** (15), 2, 3, 4bcd, 5

cf. **14,** 1b

Celui qui se conduit parfaitement,
qui agit avec justice
et dit la vérité selon son cœur.

Il met un frein à sa langue,
ne fait pas de tort à son frère
et n'outrage pas son prochain.

Il honore les fidèles du Seigneur.
S'il a juré à ses dépens,
il ne reprend pas sa parole.

Il prête son argent sans intérêt,
n'accepte rien qui nuise à l'innocent.
Qui fait ainsi demeure inébranlable.

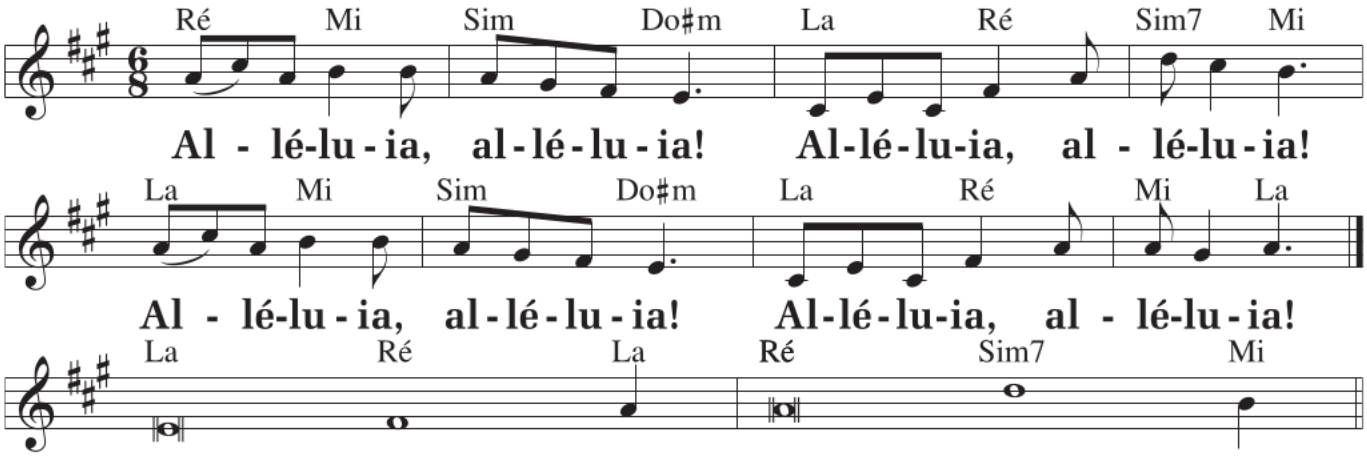

Restez éveillés et priez en tout temps :
ainsi vous pourrez vous tenir debout devant le Fils de l'homme